

Special Election Sample Ballot

February 14, 2023, Adams County, Washington

Boleta Muestra para Elecciones Especiales

14 de Febrero de 2023, Condado de Adams, Estado de Washington



How to vote / Cómo Votar

Use a dark blue or black ink pen to completely fill in the oval to the left of your choice. Vote for one in each race. If you vote for more than one, no votes will be counted for that race.

Use una pluma de tinta azul oscura o negra para llenar la casilla a la izquierda de su selección. Vote por uno en cada contienda. Si usted vota por más de uno, ningún voto será contado para esa contienda.

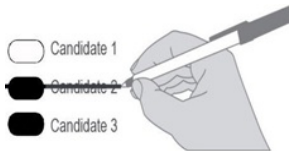

If you make a mistake / Si comete un error

Tache una línea a través de todo el nombre de la propuesta de ley o del candidato(a) seleccionado. Entonces usted podrá hacer otra selección.

Tache una línea a través de todo el nombre de la propuesta de ley o del candidato(a) seleccionado. Entonces usted podrá hacer otra selección.



Start voting here
Empiece a votar aquí

Sprague School District No. 8

Distrito Escolar de Sprague N° 8

Special Election Proposition No. 1

Replacement Educational Programs and Operation Levy

The Board of Directors of Sprague School District No. 8 adopted Resolution No. 09-2022, concerning a proposition to finance educational programs and operation expenses. This proposition would authorize the District to levy the following excess taxes, in place of an expiring levy, on all taxable property within the District, for support of the District's educational programs and operation expenses not funded by the State of Washington:

<u>Collection Year</u>	<u>Estimated Levy Rate/\$1,000 Assessed Value</u>	<u>Levy Amount</u>
2024	\$1.51	\$215,000
2025	\$1.43	\$215,000

all as provided in Resolution No. 09-2022. Should this proposition be approved?

Elecciones Especiales
Propuesta N° 1

Reemplazo de Exacción para Programas Educativos y Operación

La Junta Directiva del Distrito Escolar de Sprague N° 8 adoptó la Resolución N° 09-2022, concerniente a una propuesta para financiar los gastos de programas educativos y operación. Esta propuesta le autorizaría al Distrito la recaudación de los siguientes impuestos excedentes, reemplazando la exacción que se vence, sobre toda propiedad tasable dentro del Distrito, para cubrir los gastos de programas educativos y operación del Distrito que no son financiados por el Estado de Washington:

<u>Año de Colección</u>	<u>Exacción Aproximada Tasa/\$1,000 Valor Calculado</u>	<u>Cantidad de Exacción</u>
2024	\$1.51	\$215,000
2025	\$1.43	\$215,000

tal como se explica en la Resolución N° 09-2022. ¿Debería ser aprobada esta propuesta?

- Levy, Yes / Exacción, Sí
 Levy, No / Exacción, No

Odessa School District No. 105-157-166j

Distrito Escolar de Odessa N° 105-157-166j

Special Election Proposition No. 1

Replacement Educational Programs and Operational Levy

The Board of Directors of Odessa School District No. 105-157-166j adopted Resolution No. 1-2022-23, concerning a proposition to finance educational programs and operation expenses. This proposition would authorize the District to levy the following excess taxes, in the place of the expiring levy, on all taxable property within the District, for the District's educational programs and operation expenses not funded by the State of Washington:

<u>Collection Year</u>	<u>Estimated Levy Rate \$1,000 Assessed Value</u>	<u>Levy Amount</u>
2024	\$1.86	\$600,000

all as provided in Resolution No. 1-2022-23 and subject to legal limits on levy rates and amounts at the time of levy. Should this proposition be approved?

Elecciones Especiales
Propuesta N° 1

Reemplazo de Exacción para Programas Educativos y Operación

La Junta Directiva del Distrito Escolar de Odessa N° 105-157-166j adoptó la Resolución N° 1-2022-23, concerniente a una propuesta para financiar los gastos de programas educativos y operación. Esta propuesta le autorizaría al Distrito la recaudación de los siguientes impuestos excedentes, reemplazando la exacción que se vence, sobre toda propiedad tasable dentro del Distrito, para cubrir los gastos de programas educativos y operación del Distrito que no son financiados por el Estado de Washington:

<u>Año de Colección</u>	<u>Exacción Aproximada Tasa/\$1,000 Valor Calculado</u>	<u>Cantidad de Exacción</u>
2024	\$1.86	\$600,000

tal como se explica en la Resolución N° 1-2022-23 y sujeta a los límites legales sobre las tasas y montos de la exacción al momento de la recaudación. ¿Debería ser aprobada esta propuesta?

- Levy, Yes / Exacción, Sí
 Levy, No / Exacción, No

Continue voting next side

continúe votando en la siguiente página

SAMPLE BALLOT COMPILED BY THE ADAMS COUNTY ELECTION DEPARTMENT
MUESTRA DE BALOTA COMPILADA POR EL DEPARTAMENTO DE
ELECCIONES DEL CONDADO DE ADAMS

Odessa School District No. 105-157-166j

Distrito Escolar de Odessa N° 105-157-166j

**Special Election
Proposition No. 2****Replacement Capital Levy for School Improvements**

Shall a replacement excess levy of \$125,000 be collected in the year 2024, requiring approximately \$0.37 per \$1,000 of assessed valuation for the modernization of school facilities by making technology, health, safety and energy efficiency improvements to school facilities of Odessa School District No. 105, Lincoln County, joint with No. 157, Adams County and No. 166j, Grant County?

Elecciones Especiales
Propuesta N° 2

Reemplazo de Exacción de Capital para Mejoramientos Escolares

¿Debería ser recaudado un impuesto de exacción de reemplazo de \$125,000 en el año 2024, requiriendo aproximadamente \$0.37 por \$1,000 del valor calculado para la modernización de las instalaciones escolares realizando mejoramientos de tecnología, salud, seguridad y eficiencia de energía en las instalaciones escolares del Distrito Escolar de Odessa N° 105, Condado de Lincoln, en conjunto con N° 157, Condado de Adams y N° 166j, Condado de Grant?

 Levy, Yes / Exacción, Sí Levy, No / Exacción, No**Odessa School District No. 105-157-166j**

Distrito Escolar de Odessa N° 105-157-166j

**Special Election
Proposition No. 3****Levy to Purchase New School Bus**

The Board of Directors of Odessa School District No. 105-157-166j adopted Resolution No. 3-2022-23, concerning a proposition to finance a new school bus. This proposition would authorize the District to levy the following excess taxes, on all taxable property within the District, to improve safety and operational efficiency by purchasing a new school bus to begin replacing the District's aging bus fleet:

<u>Collection Year</u>	<u>Estimated Levy Rate \$1,000 Assessed Value</u>	<u>Levy Amount</u>
2024	\$0.47	\$150,000

all as provided in Resolution No. 3-2022-23. Should this proposition be approved?

Elecciones Especiales
Propuesta N° 3

Autorización para Comprar Nuevo Autobús Escolar

La Junta Directiva del Distrito Escolar de Odessa N° 105-157-166j adoptó la Resolución N° 3-2022-23, concerniente a una propuesta para financiar un nuevo autobús escolar. Esta propuesta le autorizaría al Distrito la recaudación de los siguientes impuestos excedentes, sobre toda propiedad tasable dentro del Distrito, para mejorar la seguridad y la eficiencia operativa mediante la compra de un nuevo autobús escolar para empezar a reemplazar la antigua flota de autobuses del Distrito:

<u>Año de Colección</u>	<u>Exacción Aproximada Tasa/\$1,000 Valor Calculado</u>	<u>Cantidad de Exacción</u>
2024	\$0.47	\$150,000

tal como se explica en la Resolución N° 3-2022-23. ¿Debería ser aprobada esta propuesta?

 Levy, Yes / Exacción, Sí Levy, No / Exacción, No

**LOCAL ELECTIONS WILL APPEAR ONLY IN THE AREAS ELIGIBLE TO VOTE ON THEM.
ELECCIONES LOCALES APARECERÁN SOLAMENTE EN LAS ÁREAS ELEGIBLES PARA VOTAR EN ELLAS.**

Othello School District No. 147-163-55

Distrito Escolar de Othello N° 147-163-55

**Special Election
Proposition No. 1****Replacement Educational Programs and Operation Levy**

The Board of Directors of Othello School District No. 147-163-55 adopted Resolution No. 23-002, concerning a proposition to finance educational programs and operation expenses. This proposition would authorize the District to levy the following excess taxes, in place of an expiring levy, on all taxable property within the District, for support of the District's educational programs and operation expenses not funded by the State of Washington:

<u>Collection Year</u>	<u>Estimated Levy Rate/\$1,000 Assessed Value</u>	<u>Levy Amount</u>
2024	\$1.50	\$2,825,000
2025	\$1.50	\$3,050,000
2026	\$1.50	\$3,300,000

all as provided in Resolution No. 23-002. Should this proposition be approved?

Elecciones Especiales
Propuesta N° 1

Reemplazo de Exacción para Programas Educativos y Operación

La Junta Directiva del Distrito Escolar de Othello N° 147-163-55 adoptó la Resolución N° 23-002, concerniente a una propuesta para financiar los gastos de programas educativos y operación. Esta propuesta le autorizaría al Distrito la recaudación de los siguientes impuestos excedentes, reemplazando la exacción que se vence, sobre toda propiedad tasable dentro del Distrito, para cubrir los gastos de programas educativos y operación del Distrito que no son financiados por el Estado de Washington:

<u>Año de Colección</u>	<u>Exacción Aproximada Tasa/\$1,000 Valor Calculado</u>	<u>Cantidad de Exacción</u>
2024	\$1.50	\$2,825,000
2025	\$1.50	\$3,050,000
2026	\$1.50	\$3,300,000

tal como se explica en la Resolución N°. 23-002. ¿Debería ser aprobada esta propuesta?

 Levy, Yes / Exacción, Sí Levy, No / Exacción, No**Lamont School District No. 264**

Distrito Escolar de Lamont N° 264

**Special Election
Proposition No. 1****Replacement Educational Programs and Operation Levy**

The Board of Directors of Lamont School District No. 264 adopted Resolution No. 6-2022, concerning a proposition to finance educational programs and operation expenses. This proposition would authorize the District to levy the following excess taxes, in place of an expiring levy, on all taxable property within the District, for support of educational programs and operation expenses not funded by the State of Washington:

<u>Collection Year</u>	<u>Estimated Levy Rate/\$1,000 Assessed Value</u>	<u>Levy Amount</u>
2024	\$2.59	\$132,000
2025	\$2.53	\$132,000

all as provided in Resolution No. 6-2022 and subject to legal limits on levy rates and amounts at the time of levy. Should this proposition be approved?

Elecciones Especiales
Propuesta N° 1

Reemplazo de Exacción para Programas Educativos y Operación

La Junta Directiva del Distrito Escolar de Lamont N° 264 adoptó la Resolución N° 6-2022, concerniente a una propuesta para financiar los gastos de programas educativos y operación. Esta propuesta le autorizaría al Distrito la recaudación de los siguientes impuestos excedentes, reemplazando la exacción que se vence, sobre toda propiedad tasable dentro del Distrito, para cubrir los gastos de programas educativos y operación del Distrito que no son financiados por el Estado de Washington:

<u>Año de Colección</u>	<u>Exacción Aproximada Tasa/\$1,000 Valor Calculado</u>	<u>Cantidad de Exacción</u>
2024	\$2.59	\$132,000
2025	\$2.53	\$132,000

tal como se explica en la Resolución N° 6-2022 y sujeta a los límites legales sobre las tasas y montos de la exacción al momento de la recaudación. ¿Debería ser aprobada esta propuesta?

 Levy, Yes / Exacción, Sí Levy, No / Exacción, No